Aldes Impact
Rapport RSE 2023
sur performance 2022

aldesgroupe

Aldes, le spécialiste de la qualité d'air

Au cœur du bâtiment, nos solutions impulsent un air sain dans les intérieurs.
Ventilation, confort thermique, protection incendie… les systèmes Aldes insufflent le confort et le bien-être. Aldes conçoit et fabrique des solutions fiables et performantes. À travers une gestion experte des flux d'air, et grâce à une capacité d'innovation régulière, nos solutions assurent la santé des bâtiments et de leurs occupants, sur le long terme.
Les experts Aldes mettent tout leur cœur et toute leur énergie au service de ceux qui ont la responsabilité de construire des bâtiments durables.

Aldes dans le monde

aldes EXHAUSTO AERECO ACTHYS RIBO ZLT

386M€*
chiffres d'affaires 2022
50 % en France / **50 %** à l'international
* CA 2022 net pro forma

2100
collaborateurs
effectif à fin 2022

60
pays couverts

5
domaines d'expertises
Ventilation, Confort thermique, Protection incendie, Purification, Aspiration centralisée

Marchés principaux

Habitat collectif · Habitat individuel · Bureau · École · Hôtel

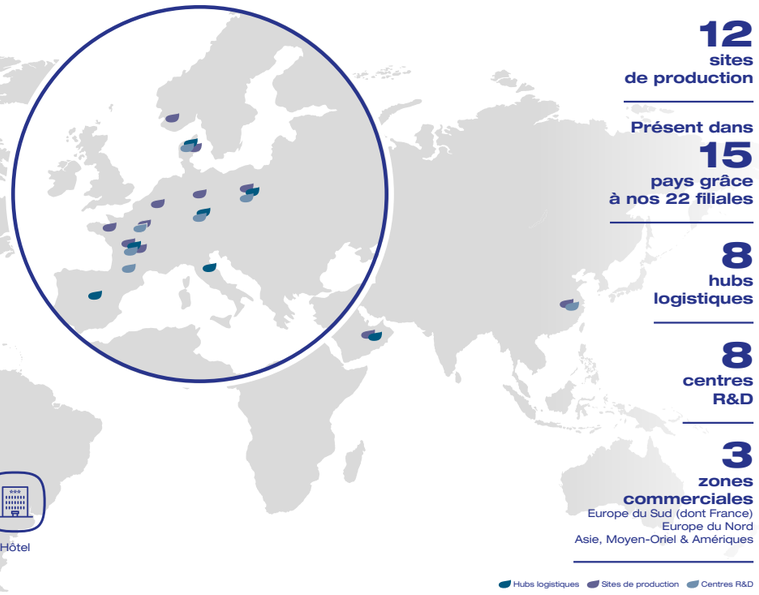

12
sites de production

Présent dans
15
pays grâce à nos 22 filiales

8
hubs logistiques

8
centres R&D

3
zones commerciales
Europe du Sud (dont France)
Europe du Nord
Asie, Moyen-Orient & Amériques

Fabricant français depuis 1925

Fondée à Lyon en 1925 par Bernard Lacroix, la société Aldes a démarré son aventure dans le découpage-emboutissage et la fabrication des grilles d'aération métalliques.

Au cœur des territoires français, au plus près des professionnels, nos sites de production font souffler un air sain sur les projets de construction et de rénovation, garantissant qualité et économies d'énergie, pour longtemps.

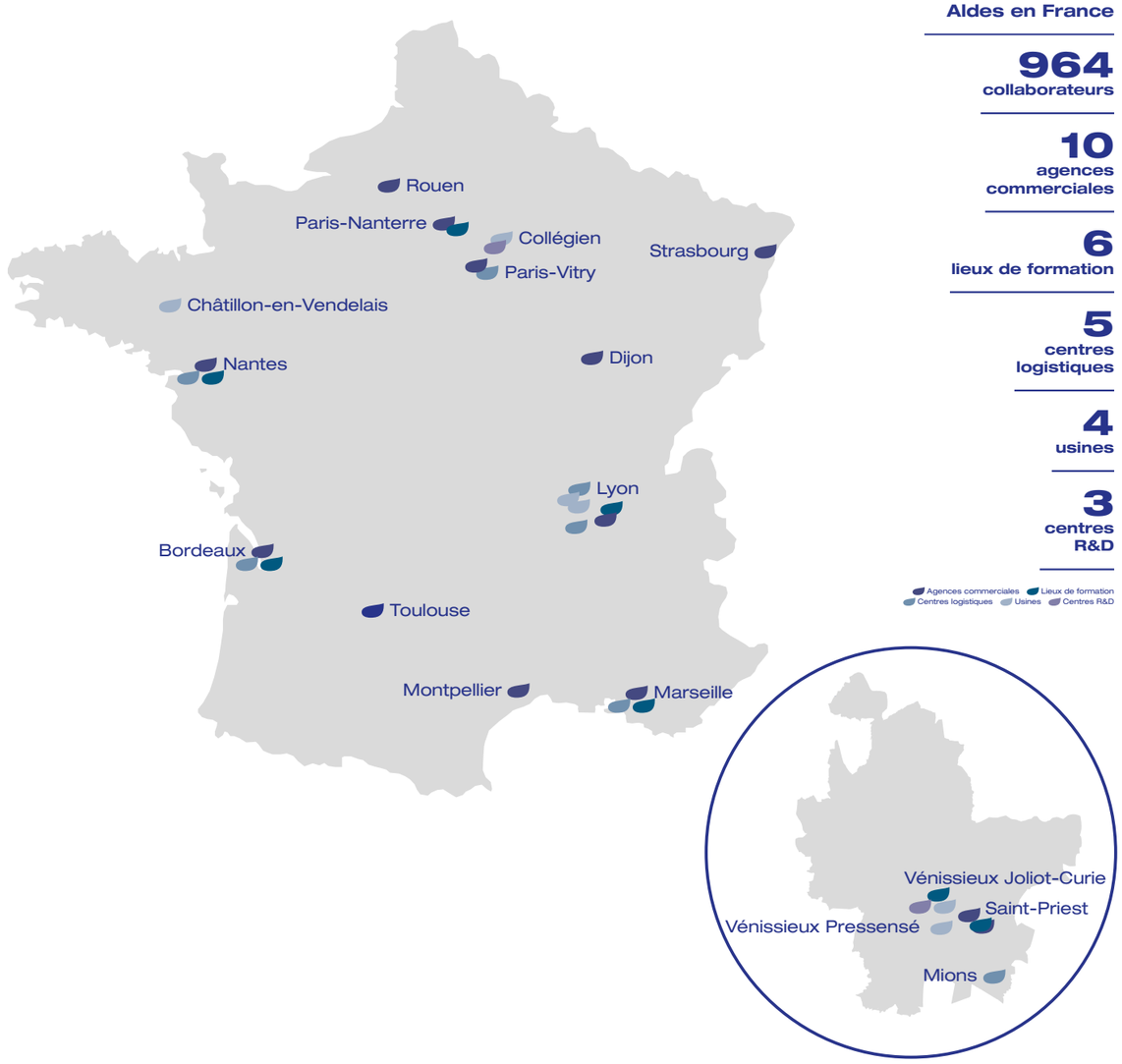

Aldes en France

964
collaborateurs

10
agences commerciales

6
lieux de formation

5
centres logistiques

4
usines

3
centres R&D

Aldes IMPACT

Ensemble agissons avec engagement et responsabilité

aldes impact

Parce que toutes nos actions du quotidien ont un IMPACT sur notre environnement et notre société, le groupe Aldes a construit sa stratégie RSE Aldes Impact, autour de 4 ENGAGEMENTS majeurs. Notre objectif est d'AGIR concrètement pour nos collaborateurs, nos clients, notre industrie et la société.

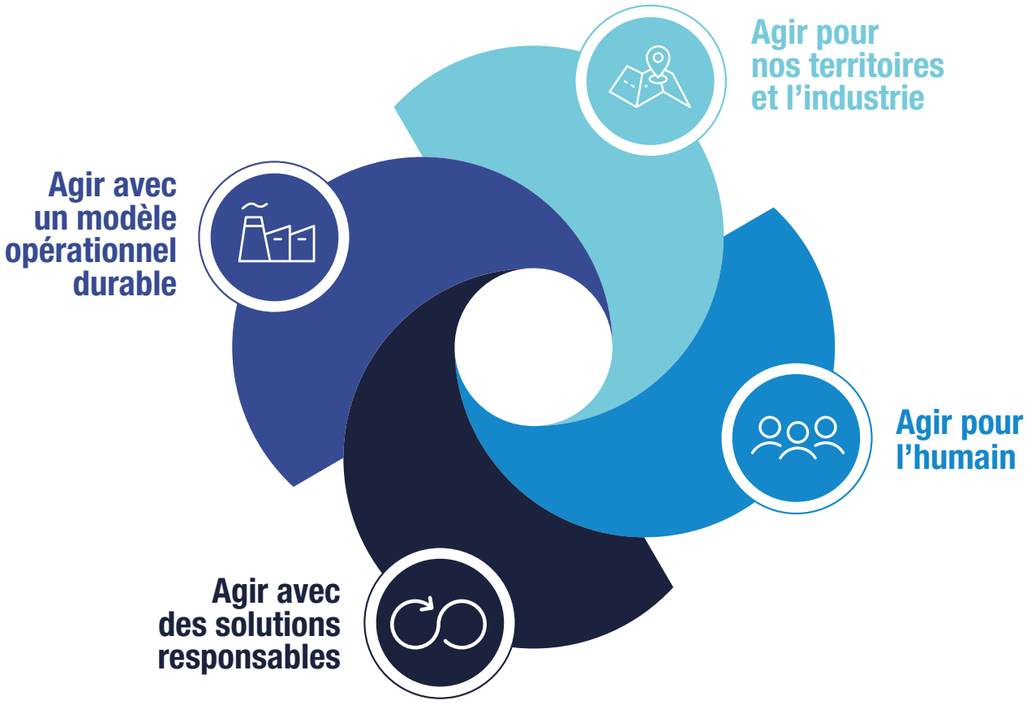

A travers notre stratégie Aldes Impact, nous répondons à 11 des 17 objectifs de développement durable (ODD) des Nations Unies :

Depuis 2023, Aldes est engagé auprès de l'initiative de responsabilité sociétale du Pacte mondial des Nations Unies et de ses Dix principes autour des droits de l'homme, des normes du travail, de l'environnement et de la lutte contre la corruption. Cet engagement volontaire permet de nous aligner en tant qu'acteur économique sur l'Agenda 2030 fixé par l'ONU.

NOUS SOUTENONS LE PACTE MONDIAL
UN GLOBAL COMPACT

Notre performance RSE

ecovadis

En 2022, Aldes a obtenu le score global de **58/100** auprès d'EcoVadis, premier label RSE pour l'entreprise. Cette notation correspond à une médaille d'argent. Aldes fait partie, en 2022, du top 25 % des organismes à avoir obtenu le niveau argent sur la plateforme.

Le score EcoVadis reflète la qualité du système de gestion de la RSE de l'entreprise et repose sur la norme ISO 26 000.

Notre score 2022

58/100
Score global

Notre ambition 2023

Score global de
64/100

60/100
Environnement

60/100
Social & droits humains

50/100
Éthique

60/100
Achats responsables

Agir pour l'humain

Parce que nos valeurs de respect, de confiance et d'engagement nous guident dans la considération que nous portons à chacune et chacun.

Parce que la diversité est une richesse et que nous souhaitons que chacun puisse s'épanouir et grandir dans l'entreprise.

Agir avec IMPACT	Indicateurs clés	Performance 2022	Objectifs 2023
Agir avec l'humain	Fréquence des accidents du travail	12,9	8,00
	Top managers formés aux programmes d'excellence	75 %	> 75 %
	Femmes parmi les top managers	25,7 %	26,7 %
	Nouveaux managers accompagnés à la performance managériale	100 %	100 %
	Personnes ayant accès à une ou plusieurs formations par an	95 %	> 80 %

ACTION N°1
Faire de la santé et de la sécurité une priorité pour tous, partout et à chaque instant.

Nous nous engageons avec conviction pour la santé et la sécurité au travail.
Nous mettons en œuvre une politique volontariste de prévention des risques.

aldes | en santé

Afin de promouvoir la santé au travail Aldes France a mis en place une politique de santé qui existe depuis 2014.

La politique s'axe sur :
- Le développement d'actions visant à améliorer les conditions de vie au travail (programme Aldes for Me, d'aide et d'assistance médicale et psychologique pour les collaborateurs et leur famille)
- La promotion des actions de santé publique
- L'équilibre entre vie professionnelle et vie privée
- La promotion de la santé mentale.

« AGIR ENSEMBLE POUR PRÉSERVER LA SANTÉ »

aldes | en sécurité

Des actions de prévention des risques liés à l'environnement de travail sont systématisées.

La politique s'axe sur :
- Des fiches de sécurité au poste
- L'organisation d'audits de sécurité réguliers
- Les minutes Santé-Sécurité hebdomadaires et une animation quotidienne de sensibilisation
- La formation à la sécurité de 100% des nouveaux collaborateurs du groupe.

ACTION N°2
Vivre nos diversités

Nous considérons que la diversité de notre collectif est une force. Nous œuvrons pour l'égalité des chances.

La groupe Aldes est attaché à la différence et considère qu'elle constitue un atout important pour enrichir le collectif. **Le groupe dispose d'une politique emploi et diversité**. L'inclusion au sein du groupe est incarnée par la diversité et l'égalité professionnelle entre les hommes et les femmes de tous âges, et la prise en compte des situations du handicap. Le groupe Aldes s'engage dans l'égalité des chances à travers le recrutement, l'emploi, le développement personnel et la promotion de carrière.

Aldes a signé un accord handicap qui couvre le périmètre France et qui a pour objectif de :
- Maintenir dans l'emploi des salariés en situation de handicap
- Permettre aux salariés de se manifester en tant que collaborateur en situation de handicap pour mieux les accompagner
- Recruter et intégrer des collaborateurs en situation de handicap.

85/100
Index d'égalité

Le saviez-vous ?
A noter qu'au-dessus d'une notation de 75/100, l'entreprise est réputée agir en faveur de l'égalité de rémunération entre les femmes et les hommes et n'a aucune mesure spécifique à prendre.

ACTION N°3
Porter notre ambition d'entreprise apprenante

Nous cultivons l'apprentissage au sein de notre entreprise à travers ses programmes. Nous développons une ingénierie pédagogique expériencielle innovante et nous favorisons agilité et intrapreneuriat.

Depuis sa création, Aldes a toujours fait le choix d'investir massivement dans la montée en compétences de ses collaborateurs et cette volonté guide nos choix et notre organisation. C'est dans ce cadre que le Campus a été créé ! Le Campus Aldes, c'est une équipe dédiée et mobilisée afin de mettre à disposition des ressources et des compétences dont l'entreprise a besoin telles que :

- Des formations présentielles et digitales
- Des formations sur-mesure ou standards
- Des parcours START pour les nouveaux arrivants
- Des learning café
- Des coachings
- Du co-développement
- De la réalité virtuelle (cybersécurité, HSE, mobilité, sérénité, RSE, management)
- Des podcasts
- Des bilans de compétences.

Le Campus Aldes c'est :

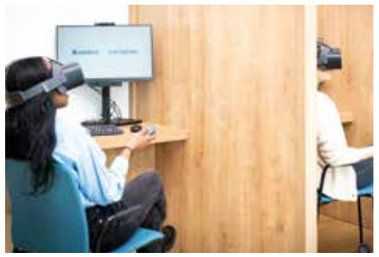

17 633 heures de formations dispensées

784 personnes formées soit :

847 personnes formées en distanciel

95% de l'effectif au niveau du siège France *(excepté Aereco)*

ACTION N°4
Déployer des pratiques de management responsable et des méthodes innovantes

Nous visons l'excellence managériale pour construire la qualité de vie au travail, partager le sens de nos actions et cultiver nos talents. Nous créons des lieux et des méthodes de travail innovants pour une coopération toujours plus efficiente.

Afin d'accompagner la performance managériale, le groupe Aldes, via son Campus, propose plusieurs programmes de montée en compétences : coaching individuel ou collectif, séance de co-développement, parcours dédié aux nouveaux managers, programme sur-mesure lié à la connaissance de soi, le mieux travailler ensemble ou l'efficacité au quotidien (exemple : réuniologie, gestion du temps et des priorités…).

aldes | campus

ACTION N°5
Innover avec des parcours sur mesure

Nous dynamisons l'évolution de nos collaborateurs au moyen d'une approche personnalisée pour accélérer la performance individuelle et collective.

Dans un environnement complexe et incertain, le groupe Aldes met à disposition un accompagnement de qualité à destination de ses managers pour leur permettre d'être des acteurs de la transformation et de faciliter leur mission.

Agir avec des solutions responsables

Parce que depuis plus de 50 ans, nous combinons efficacité énergétique et performance au service de la qualité d'air dans les bâtiments.

Parce qu'aujourd'hui, face aux enjeux climatiques et sanitaires, nos solutions sont encore plus essentielles pour la santé des occupants et pour minimiser l'impact environnemental des bâtiments.

Les solutions Aldes sont composées de produits et de services connexes pour lesquelles le groupe s'efforce de minimiser son impact environnemental et d'optimiser les usages.

Agir avec IMPACT	Indicateurs clés	Performance 2022	Objectifs 2023
Agir avec des solutions responsables	Produits référencés avec un écolabel	Lancement de l'initiative éco-conception	Trouver l'écolabel approprié pour nos solutions sur le périmètre des ventes en France
	Solutions avec éco-guides dans les logiciels et manuels	-	Proposer des éco-guides pour chaque nouvelle offre de solution motorisée
	CA des services	**1, 381 M€**	**1, 8 M€**

ACTION N°1
Développer l'éco-conception

Nous déployons une politique d'éco-conception à 360° certifiée par un organisme extérieur, pour minimiser notre empreinte environnementale. Nous nous mobilisons dans une logique d'économie circulaire (Réduire / Réutiliser / Réparer / Recycler).

Nous adoptons une approche de co-développement intégré avec nos partenaires pour favoriser la fabrication locale et bas carbone.

Aldes conçoit, fabrique et commercialise des produits de confort thermique, de ventilation, de protection incendie, de diffusion d'air et d'aspiration centralisée au plus près de leur zone de destination.
Les solutions issues de nos domaines d'expertises répondent à un critère majeur : assurer le bien-être des occupants à l'intérieur des bâtiments en veillant à leur sécurité, à leur confort ainsi qu'à leur santé. Au-delà de notre préoccupation prépondérante qu'est l'usager final, le groupe Aldes se soucie de concevoir des produits qui pourront prétendre à une démarche responsable en misant sur l'éco-conception : de ses produits et de ses emballages.

Profils Environnementaux Produits (PEP) :

Pour approfondir notre politique d'écoconception et viser l'obtention des écolabels le groupe va notamment s'appuyer sur les fiches Profils Environnementaux Produits (PEP) qui sont de véritables cartes d'identité environnementales des équipements électriques, électroniques et de génie climatique.

Aldes développe ses propres PEP sur les principaux produits de sa gamme afin d'établir précisément leurs caractéristiques :

11 PEP
individuels

8 PEP
collectifs

6 PEP
individuels
sont en cours de réalisation pour l'année 2023 dont 4 remplacent nos PEP collectifs

Le PEP contient l'information des impacts environnementaux du produit sur son cycle de vie. Il permet de comparer les impacts de deux produits assurant la même fonction. Il est également obligatoire pour réaliser l'analyse du cycle de vie d'un bâtiment dans lequel le produit est installé.
A ce titre, ils sont indispensables pour l'application de la RE2020.

Les PEP peuvent également être demandés dans le cadre de l'obtention de labels environnementaux aux bâtiments tels que HQE, BREEAM, etc.
A ce titre le bâtiment du siège d'Aldes inauguré en 2022 est entièrement équipé de ses solutions et est certifié BREEAM.

ACTION N°2
Accompagner vers un usage performant et écologique

Nous accompagnons nos clients et utilisateurs depuis le dimensionnement et la sélection, jusqu'à l'utilisation quotidienne et la maintenance, qu'il s'agisse d'une pompe à chaleur ou d'une solution de traitement de l'air. Nous partageons les informations et outils permettant de faire les choix les plus adaptés aux besoins et usages, tout en minimisant l'impact sur notre planète.

Le groupe Aldes accompagne ses clients pour réduire leur impact environnemental en proposant des solutions qui permettent d'éviter des émissions de GES et optimiser l'usage des ressources énergétiques.
Une très large part des solutions fabriquées par le groupe Aldes contribue à améliorer la qualité de l'air, tout en étant économes en énergie. En outre, les activités de confort thermique, de ventilation double flux et de centrale de traitement d'air récupèrent les calories naturellement présentes dans l'air.
Afin d'aider les clients au bon dimensionnement de ses produits, le groupe Aldes a développé des solutions dédiées pour chaque acteur du bâtiment. Nous proposons des outils logiciels et méthodologiques ainsi que des services pour maîtriser les réseaux aérauliques et garantir un fonctionnement optimal.
Nos experts effectuent des bilans :
- Aéraulique d'un réseau de ventilation simple et double flux en habitat individuel, en collectif et en tertiaire
- Thermique du réseau de distribution de la PAC air / air T.One dans l'habitat individuel
- Aéraulique du désenfumage

ACTION N°3
Créer pour durer et garantir la performance dans le temps, s'appuyer sur nos services d'expertise et de données

Nous nous engageons pour maximiser la durée de vie des solutions et leur maintien à un haut niveau de performance opérationnelle, en investissant dans les services experts et les outils numériques.
Nous œuvrons pour inventer de nouveaux services mettant à profit nos technologies (supervision connectée, jumeaux numériques, simulation) et le savoir-faire de nos équipes.

Le groupe Aldes développe des solutions de ventilation intelligente afin de garantir une qualité optimale d'air intérieur, tant au niveau sanitaire que thermique.
Les capacités « intelligentes » de nos solutions doivent :
- Permettre d'adapter de manière autonome et dynamique leur fonctionnement par rapport à leur environnement réel et sur la base d'un ensemble d'informations (mesures actuelles et historiques, météo, pollutions extérieures ponctuelles…).
- Permettre d'assurer une mise en service adaptée et optimisée pour maximiser leur efficacité et minimiser leur consommation en énergie.
- Permettre d'effectuer une maintenance préventive ou prédictive des équipements, de manière maîtrisée, par exemple en remplaçant une pièce en amont plutôt qu'un ensemble après un arrêt subi.

+104%
de ventes de solutions connectées en 2022 par rapport à 2019

17 ans
de durée de vie moyenne d'un produit Aldes

Agir avec un modèle opérationnel durable

Parce que notre implication collective est indispensable.
Parce que nos clients et partenaires attendent de nous une optimisation de la manière dont nous produisons nos solutions.

Le groupe Aldes s'engage à œuvrer avec un modèle opérationnel durable sur la base de l'ISO 14001.

Agir avec IMPACT	Indicateurs clés	Performance 2022	Objectifs 2023
Agir avec un modèle opérationnel durable	Empreinte carbone	Bilan Carbone (SCOPE 1, 2 et 3) en cours de calcul	**-5,87 %/an** SCOPE 1 et 2 en valeur absolue **-7,75 %/an** SCOPE 3 relatif au Chiffre d'Affaires
	Part des dépenses effectuées auprès de fournisseurs stratégiques impliqués dans la RSE	Inclure des critères RSE dans la sélection de nos fournisseurs.	-
	Part des déchets de produits manufacturés	Mise en place de l'indicateur	-

ACTION N°1
Miser sur une stratégie de fabrication responsable

Nous optimisons nos consommations et souhaitons produire nos propres énergies.
Nous nous engageons à réduire, réutiliser et recycler nos déchets.
Nous développons une production optimisée du faire plus avec moins.
Nous nous améliorons en continu et intégrons de nouvelles technologies (industrie 4.0, approches 3D…) en accompagnant nos collaborateurs dans ces évolutions.

Notre empreinte carbone 2021
Périmètre Joliot Curie, Pressensé, Mions, Châtillon et Canada

0,7% SCOPE 1
0,1% SCOPE 2
99,2% SCOPE 3

0,8% de nos GES*
99,2% de nos GES*

La trajectoire carbone du groupe Aldes pour 2030 porte sur une double réduction : la nôtre et celles de nos fournisseurs afin d'accompagner l'ensemble de la chaîne de valeur et notamment le secteur industriel vers une décarbonation :

SCOPE 1 & 2
-5,87%/an

en valeur absolue pour atteindre **-42 %** d'émissions de GES en 2030 (sur les données 2021) sur un périmètre défini représentant plus de **70 %** du chiffre d'affaires afin d'être en cohérence avec les accords de Paris.

SCOPE 3
-7,75%/an

en valeur relative au chiffre d'affaires pour atteindre **-51 %** des émissions de GES en 2030 (sur les données 2021), sur un périmètre défini représentant plus de **70 %** du chiffre d'affaires.

*GES : Gaz à Effet de Serre

ACTION N°2
Mener une politique d'achats responsables

Nous impliquons nos fournisseurs et partenaires dans des initiatives de durabilité et de soutenabilité par le biais de partenariats.

La politique Achats du groupe Aldes s'efforce de développer des relations de partenariats long terme avec ses fournisseurs et de mener ses activités avec intégrité et dans le respect de ses intérêts ainsi que ceux de ses parties prenantes. Le groupe Aldes augmente son exigence et sa vigilance en matière de critères RSE et se doit de travailler en lien étroit sur ces sujets avec près de 2500 fournisseurs.

Charte RELATIONS FOURNISSEURS ET ACHATS RESPONSABLES SIGNATAIRE

100%
des nouveaux fournisseurs au panel Aldes ont signé la Charte Ethique Achat en 2022

*REP = Responsabilité Elargie du Producteur

ACTION N°3
Optimiser l'impact de notre logistique

Nous retravaillons régulièrement notre schéma logistique afin de réduire son impact. Nous nous mobilisons pour une réduction constante des emballages à usage unique avec nos fournisseurs et au niveau des flux internes entre usines.

La gestion des déchets est un aspect majeur et prioritaire dans le programme de management environnemental d'Aldes. L'ensemble du groupe applique avec justesse la réglementation du pays en vigueur.

Le groupe Aldes valorise plusieurs types de déchets :
- **Tôle et métaux**
- **Bois**
- **Papier et carton**
- **Films plastiques.**

En France le groupe est concerné par 4 REP* dont la dernière ajoutée, la REP* PMCB et adhère de ce fait à trois éco-organismes : Citeo pour les emballages ménagers et les imprimés, Ecosystem pour les DEEE, Valobat pour les PMCB.

Presse Déchet sur le site allemand de ZLT

Déchets compressés à ZLT par le presse papier

Agir pour nos territoires et l'industrie

Parce que nous souhaitons devenir un acteur clé dans chacun de nos territoires en contribuant au développement économique, au mieux vivre ensemble et à l'optimisation des ressources.

Parce que c'est collectivement que nous portons nos engagements pour une industrie durable, en rendant aux territoires les bénéfices qu'ils nous apportent.

Agir avec IMPACT	Indicateurs clés	Performance 2022	Objectifs 2023
Agir pour nos territoires & l'industrie	Achats issus de fournisseurs de proximité	-	Définir les critères de proximité selon les familles d'achat
	Initiatives liées à l'écosystème local	-	Mener une initiative par site sur l'ensemble du groupe Aldes, dont au moins 5 au niveau du siège
	Partenariats avec des acteurs locaux investis sur les préoccupations du logement ou de l'éducation	4	Effectuer un état des lieux sur nos partenariats
	Clients formés Aldes France	286	+ 15 %
	Engagements sur des textes législatifs et réglementaires traitant des dimensions environnementales ou sanitaires	-	Mise en place de l'indicateur

Fournisseurs_ouverts en production sous le périmètre Aldes France-Italie-Espagne-Belgique & Châtillon

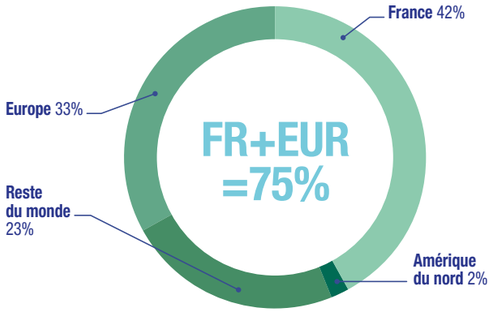

ACTION N°1
Se mobiliser dans une dynamique locale

Nous fabriquons et commercialisons au plus près des zones de destination.
Nous nous engageons à développer nos achats auprès de fournisseurs et partenaires de proximité.

Agir pour une localisation pertinente du fournisseur est un fondamental de la politique achat émis en 2018 pour le groupe Aldes.
Nous souhaitons, en tant qu'acteurs économiques de nos territoires d'implantation, nous approvisionner au plus près afin de :
- Limiter notre impact environnemental lié au transport
- Pallier et ne pas contribuer aux territoires comportant un risque géopolitique élevé
- Participer à l'économie locale (départements et pays limitrophes)

Acheter sur les territoires de proximité permet de développer et de contribuer aux emplois, à la montée en compétence du territoire, au déploiement des infrastructures et donc à rendre nos territoires attractifs. Le groupe considère de fait que l'achat de proximité est un réel levier d'action supplémentaire pour tendre vers une industrie durable.

ACTION N°2
Contribuer au développement économique de nos territoires

Nous incitons nos collaborateurs à prendre part à des initiatives locales en lien avec notre périmètre d'activité venant nourrir nos orientations RSE.

Par initiative le groupe Aldes entend tout engagement officiel de soutien, utile en matière sociale ou environnementale.

Nos initiatives : Viva Fabrica (mise en avant des savoir-faire Aldes), Marché de Noël avec La Fondation Emergences, adhésion Les Petites Cantines, partenariat avec Les Alchimistes qui viennent récupérer les déchets auprès de la restauration collective, ...

ACTION N°3
Soutenir des partenariats pour l'éducation et le logement

Nous tissons des partenariats locaux pour favoriser le développement de compétences des jeunes.
Nous nous engageons dans des actions qui permettent l'accès à un logement responsable et à une bonne qualité de l'air intérieur pour tous.

Les partenariats doivent contribuer à la création de valeurs sur le territoire et ainsi participer à l'attractivité territoriale.
Le groupe Aldes a fait le choix d'axer ses partenariats autour des sujets de l'éducation notamment des jeunes, l'accès à un logement décent, ainsi qu'à l'accessibilité et la sensibilisation à une bonne qualité d'air intérieur afin de faire sens avec son cœur de métier.

Nos partenaires : Plan Climat Air Energie Territoire (PCAET), La Ruche Industrielle, La Fondation Emergences, Le Foyer Notre Dame des sans-abris, le GREP…

Un marché de Noël a été organisé en décembre 2022 au sein des nouveaux locaux du siège d'Aldes pour soutenir des acteurs de l'économie solidaire et sociale.
Trois porteurs de projets (Suzon & Suzette, Terra Douceurs, Le Regard français) de la Fondation Emergences ont ainsi pu proposer leurs produits à la vente.

Dans le cadre de la présentation des métiers de l'industrie... et la richesse des métiers de notre secteur industriel, à destination des jeunes en particulier.

Le fil conducteur choisi par Aldes a été "Du rêve d'enfant à la réalité industrielle".

ACTION N°4
Former nos clients et installateurs

Nous accompagnons la montée en compétence de l'ensemble de notre chaîne de valeur en aval afin qu'elle soit plus robuste dans la promotion de solutions efficaces et qu'elle fournisse des conseils avisés à ses clients.

Le Campus Aldes, en plus de former les collaborateurs du groupe, a pour mission de former les clients et les installateurs. Aldes propose une offre complète à ses clients dans plusieurs espaces de formation dont le plus récent situé au siège social. Ce nouvel espace moderne et accueillant, véritable vitrine vivante, propose des formations techniques « en situation » alliant manipulation produits, exercices pratiques et technologies. **Le Campus Aldes est certifié QUALIOPI* depuis 2021.**

- **32** modules de formation standard
- **1** centre **5** espaces de formations en France
- **3** formateurs **1** gestionnaire
- **2934** heures de formations à destination de nos clients

ACTION N°5
Accélérer notre mutation vers une industrie durable

Nous voulons contribuer à la mobilisation de tous les acteurs clés pour une industrie plus vertueuse.

Le groupe Aldes adhère à plusieurs syndicats professionnels. Nous nous engageons particulièrement dans des travaux collectifs auprès d'UNICLIMA, dont la présidence actuelle est détenue par le dirigeant du groupe Aldes. Nous pouvons également citer le GIFAM, le FIEEC ou encore l'adhésion à des associations spécialisées telles que APORA. A cela s'ajoute la participation active à des groupes dédiés au suivi des évolution réglementaires européennes et françaises.

ISOLONS LA TERRE CONTRE LE CO_2

Le groupe Aldes est également membre du collectif **« Isolons la terre contre le CO_2 »**, qui regroupe des industries désireuses de contribuer à la lutte contre le réchauffement climatique à travers des solutions destinées à réduire les consommations d'énergie et améliorer le confort des bâtiments.
En effet les consommations peuvent être réduites :
- Dans les constructions neuves par un cadre réglementaire adapté et évolutif
- Dans les constructions existantes, par un cadre réglementaire et des incitations.

*QUALIOPI : c'est un passeport qualité mis en place et géré par l'Etat. Cette certification témoigne que le processus de formation d'Aldes respecte toutes les exigences du référentiel national qualité QUALIOPI. La certification permet aux clients d'obtenir un financement de la formation auprès des organismes financeurs.

Depuis 1925, chez ALDES groupe, entreprise familiale, nous sommes convaincus que le sens donné à nos actions doit nourrir notre souffle commun. Nos projets. Nos innovations.

Avec fierté, envie et ambition, notre mission est de rendre les intérieurs plus sains en assumant nos responsabilités environnementales et sociétales. Nous savons que nos énergies collectives se démultiplient en se mettant en mouvement ensemble, dans la même direction. Partout dans le monde. En faisant de l'engagement de chacun celui de tous, nous nous mettons au service de la qualité de l'air intérieur.

aldesgroupe

Notes

Notes

aldesgroupe

ALDES GROUPE
20 boulevard Joliot Curie
69694 VENISSIEUX CEDEX France
+33 (0)478 771 515

jpe - 10/2023